

## Instrucciones

Adjunto encontrará su boleta oficial para votar anticipadamente y un sobre con la dirección impresa del oficial electoral del condado correspondiente para reenviar su boleta.

**Lea las instrucciones claramente y revise la boleta antes de hacer cualquier marca en ella.**

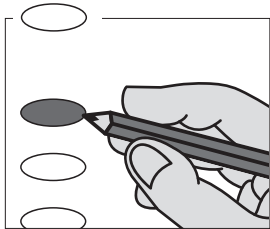

Para votar por un candidato, marque completamente de color oscuro el óvalo a la izquierda de la misma línea donde se encuentra el nombre del candidato.

Para votar por una propuesta, por favor marque completamente de color oscuro el óvalo a la izquierda de la palabra "Yes".

Para votar en contra de la propuesta, marque completamente de color oscuro a la izquierda de la palabra "No".

No haga ninguna marca en la boleta que pudiera identificarla como su boleta personal. Cualquier marca de este tipo invalidaría su boleta.

**! La boleta contiene una marca única en el recuadro impreso al final de la boleta para asegurar que no se enviarán boletas fraudulentas. Esta marca única es la misma en todas las boletas y no identifica ninguna boleta individualmente.**

## Votos para candidatos no registrados

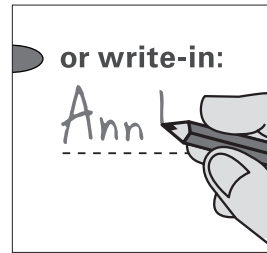

Votos para candidatos no impresos en la boleta serán válidos solo cuando se tenga una línea para ese propósito bajo el cargo o posición específica. El nombre debe ser escrito claramente y el óvalo

debe ser marcado completamente de color oscuro a la izquierda del nombre que corresponda al nombre del candidate previamente escrito en la línea.

## El envío de su boleta

Cheque su boleta para asegurarse que ha votado por todos los cargos o propuestas por los que usted deseaba hacerlo. Si vota por mas opciones de las permitidas, su voto no será contabilizado en esa sección de la boleta.

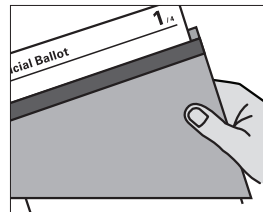

Cuando haya terminado de marcar su boleta, pongala dentro del sobre que tiene para ese propósito y sellela perfectamente. Complete y firme la forma impresa en el sobre de la boleta.

La boleta debera ser enviada por correo o entregada al oficial del condado correspondiente a la elección y debe llegar ahí antes del cierre de las elecciones del día de la elección. Usted puede pedir a otra persona que entregue o envíe su boleta por correo.

**! No permita que ninguna persona lo intimide o lo force para votar de alguna manera particular o efectúe influencia indebida en su voto. Nadie mas puede manipular o tomar en sus manos su boleta a menos que usted este requiriendo de su asistencia.**